



**REGISTRO FOTOGRÁFICO
PROGRAMA DE MANTENIMIENTO DE EDIFICIOS ESCOLARES PÚBLICOS**

PRA-FOR-123
Versión 1

SITUACIÓN DEFICIENCIAS DETERMINADAS

PREVIO

DURANTE

POSTERIOR

DEPARTAMENTO:	BAJA VERAPAZ	MUNICIPIO:	PURULHÁ
NOMBRE DEL ESTABLECIMIENTO:	EORM	DIRECCIÓN DEL ESTABLECIMIENTO:	CASERIO CENTRO WESTFALIA SECTOR II
CÓDIGO DEL ESTABLECIMIENTO:	15-08-0110	FECHA:	16 DE FEBRERO 2024



Foto 1: MANGUERAS ROTAS Y PICADAS



Foto 2: MANGUERAS CON AGUJEROS

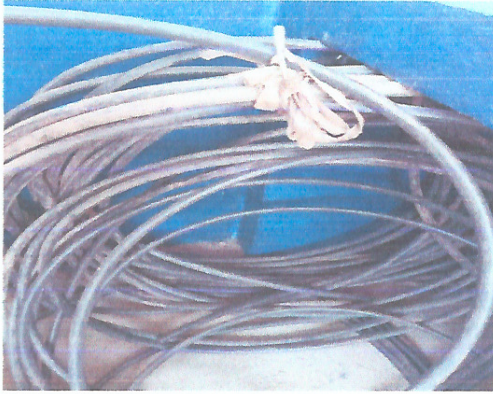

Foto 3: FALTA DE AGUA POR EL CHORRO







Foto 4: ARREGLAR TUBERIA DEL AGUA

Observación: Si es necesario se pueden agregar hojas adicionales y actualizar el número de hojas.

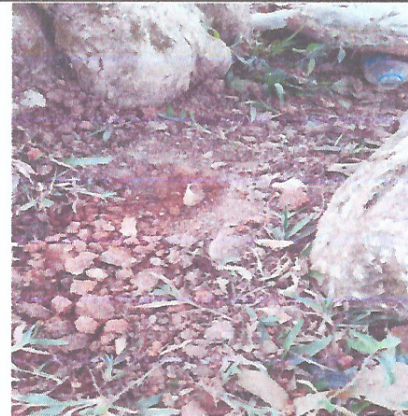
<p>Hector macu</p>  <p>Firma y sello del Presidente de la OPF</p>	  <p>Firma y Sello Director Centro Educativo Público</p>
--	---



**REGISTRO FOTOGRÁFICO
PROGRAMA DE MANTENIMIENTO DE EDIFICIOS ESCOLARES PÚBLICOS**

PRA-FOR-123
Versión 1

Ministerio de Educación
Guatemala

SITUACIÓN DEFICIENCIAS DETERMINADAS

PREVIO

DURANTE

POSTERIOR

DEPARTAMENTO:	BAJA VERAPAZ	MUNICIPIO:	PURULHÁ
NOMBRE DEL ESTABLECIMIENTO:	EORM	DIRECCIÓN DEL ESTABLECIMIENTO:	CASERIO CENTRO WESTFALIA SECTOR II
CÓDIGO DEL ESTABLECIMIENTO:	15-08-0110	FECHA:	16 DE FEBRERO 2024



Foto 1: LAMINAS PICADAS Y EN MAL ESTADO.



Foto 2: LÁMINA DE BODEGA EN MAL ESTADO Y LA PUERTA.





Foto 3: LAMINAS OXIDADAS Y PICADAS

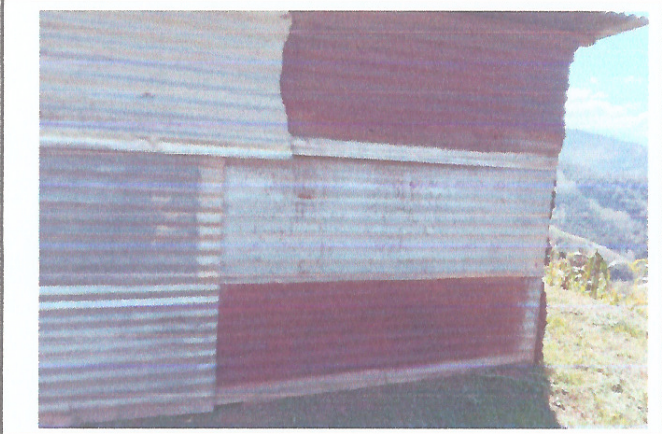

Foto 4: LAMINAS EN MAL ESTADO POR EL AGUA

Observación: Si es necesario se pueden agregar hojas adicionales y actualizar el número de hojas.

Hector Mucha
Firma y sello del Presidente de la OPF



[Signature]
Firma y Sello Director Centro Educativo Público





**REGISTRO FOTOGRÁFICO
PROGRAMA DE MANTENIMIENTO DE EDIFICIOS ESCOLARES PÚBLICOS**

PRA-FOR-123
Versión 1

SITUACIÓN DEFICIENCIAS DETERMINADAS

PREVIO

DURANTE

POSTERIOR

DEPARTAMENTO:	BAJA VERAPAZ	MUNICIPIO:	PURULHÁ
NOMBRE DEL ESTABLECIMIENTO:	EORM	DIRECCIÓN DEL ESTABLECIMIENTO:	CASERÍO CENTRO WESTFALIA SECTOR II
CÓDIGO DEL ESTABLECIMIENTO:	15-08-0110	FECHA:	16 DE FEBRERO 2024



Foto 1: REGLAS EN MAL ESTADO A PUNTO DE CAER



Foto 2: LAMINA PICADA Y OXIDADA





Foto 3: LAMINAS INCOMPLETAS Y OXIDADAS

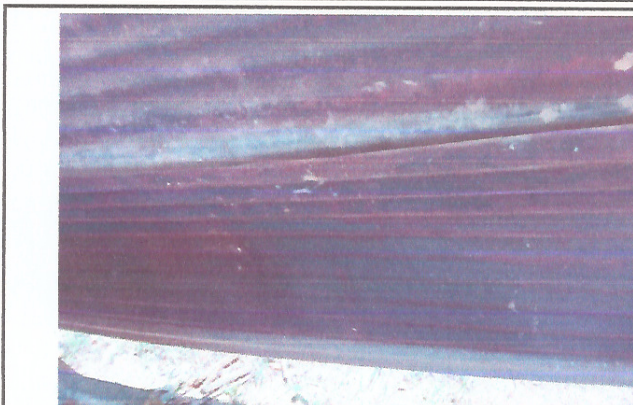

Foto 4: REGLAS Y LAMINAS EN MAL ESTADO

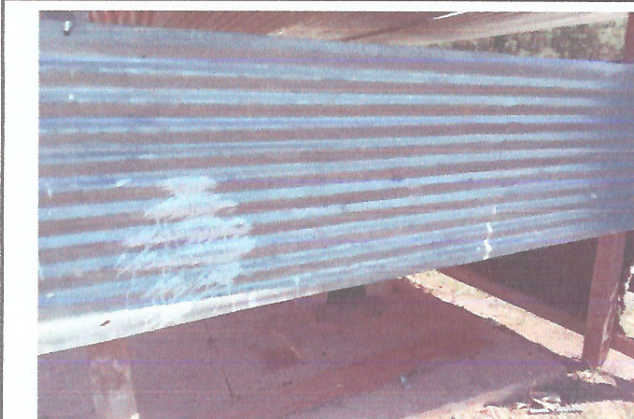
Observación: Si es necesario se pueden agregar hojas adicionales y actualizar el número de hojas.

Hector mucu



Firma y sello del Presidente de la OPF



Firma y Sello Director Centro Educativo Público